

RHP-Regional Housing Programme			
tip objekta			
TIP 2.5			
br.	neto površina	površina (m²)	obim (m)
1	ulaz	1,53	0,51
2	predstolje	6,27	10,51
3	dnevna soba sa stolom	22,34	20,30
4	kuhinja	5,83	9,46
5	spavaća	1,99	4,22
6	kupaonica	4,31	8,32
7	soba	11,00	13,28
8	redukovana soba koja se greje	7,01	10,88
9	koridor	2,14	6,18
NEOPLOVNOST		2,14	6,18
NEOPLOVNOST LOZE		2,14	6,18
UKUPNA NETO PLOVNOST		60,89	
UKUPNA BRUTO PLOVNOST		72,70	

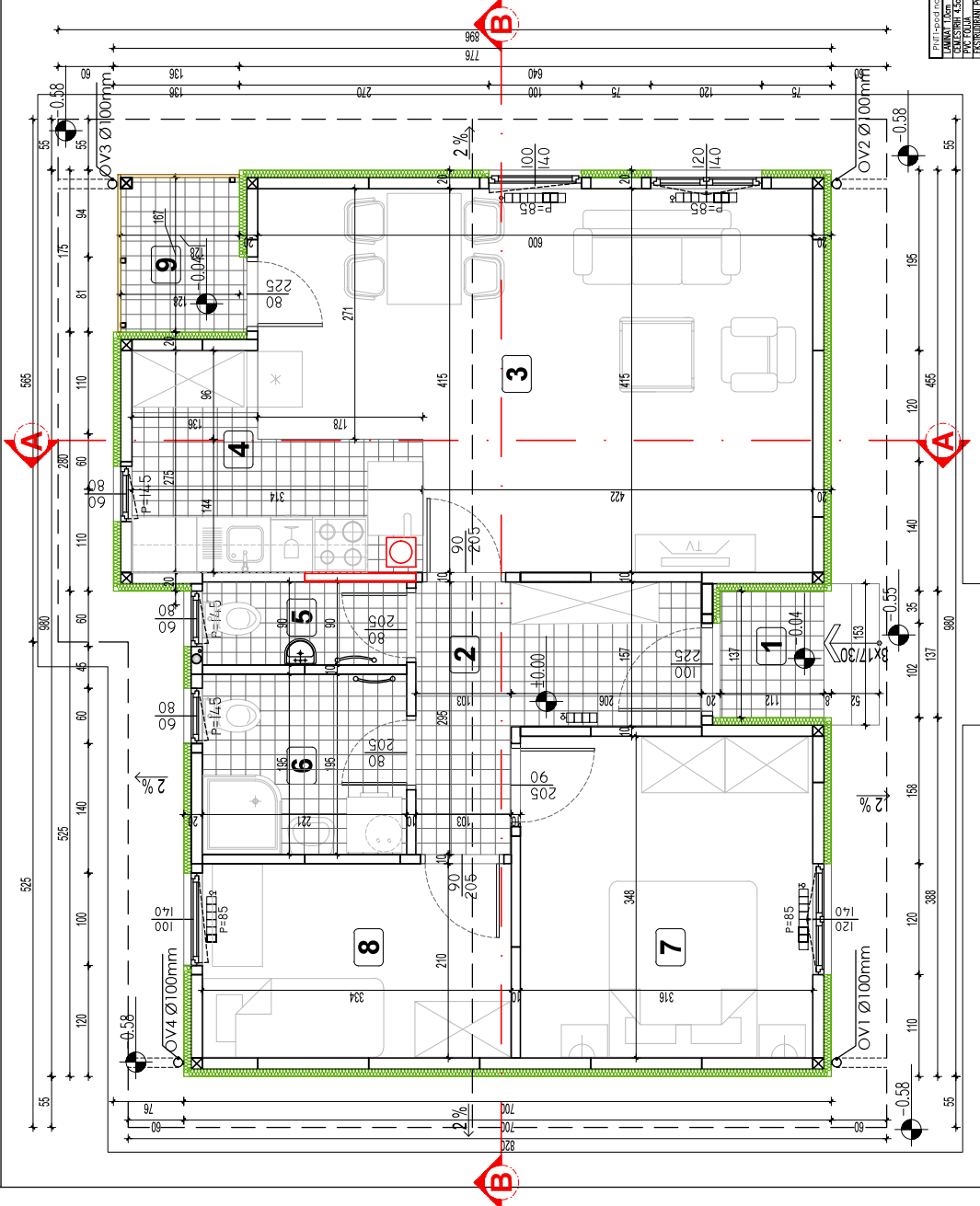

PRIPODNE NA TLU	PRIPODNE NA TLU	PRIPODNE NA TLU	PRIPODNE NA TLU	PRIPODNE NA TLU	KERAMIKA
KERAMIKA NA IZLETU 1,00m	KERAMIKA NA IZLETU 1,00m	KERAMIKA NA IZLETU 1,00m	KERAMIKA NA IZLETU 1,00m	KERAMIKA NA IZLETU 1,00m	KERAMIKA NA IZLETU 1,00m
KERAMIKA NA IZLETU 1,00m	KERAMIKA NA IZLETU 1,00m	KERAMIKA NA IZLETU 1,00m	KERAMIKA NA IZLETU 1,00m	KERAMIKA NA IZLETU 1,00m	KERAMIKA NA IZLETU 1,00m
KERAMIKA NA IZLETU 1,00m	KERAMIKA NA IZLETU 1,00m	KERAMIKA NA IZLETU 1,00m	KERAMIKA NA IZLETU 1,00m	KERAMIKA NA IZLETU 1,00m	KERAMIKA NA IZLETU 1,00m

projektna organizacija: "NEGAL COMPANY" DOO  
 sedište firme: IVANJICA, ul. Braće Simić br.38  
 Web site: www.montaznaskuce-negal.com



odgovorni projektant:  
 arh. Tamara Šarenac Rajković  
 broj licence: 300 R080 18

arh. Tamara Šarenac Rajković  
 broj licence: 300 R080 18

br. tehničke dokumentacije:  
 IDR-104/2020



investitor: Vuković Marko  
 Zeleznička 008, Indija

objekat: MONTAŽNI STAMBENI OBJEKAT, P+0 (TIP 2.5)  
 K.P. 371726 K.O. Novi Slankamen, ul. Ivo Andrića bb

vista projekta: IDR - Idejno rešenje

za gradnju: nova gradnja

deo projekta: 1 - PROJEKAT ARHITEKTURE

crtež: OSNOVA PRIZEMLJA

datum: 01.2021.      razmera: 1:50      broj lista: 3

popis i lični pečat:  
 Tamara S. R.